FUCK-O-MATIC

43

INTERNATIONAL
SEX
STARS

SEX POWER

RENT A PUSSY

HOT ACTION

Verlag: Silwa Film, Postfach 103353, 45033 Essen · Chefredakteur: H.F. Peter · Layout: A. Popit · Photo: R. Ganter, New York
Regie: Mo-Li · Druck: Broermann GmbH, Postfach 1128, 53821 Troisdorf · Distribution: SCALA BV, Contactweg 28, 1014 AN Amsterdam · Copyright: November 1994 · Erscheinungsweise: Alle 2 Monate

Inhalt

svenska english deutsch dansk svenska english deutsch dansk svenska

dansk svenska english deutsch dansk svenska

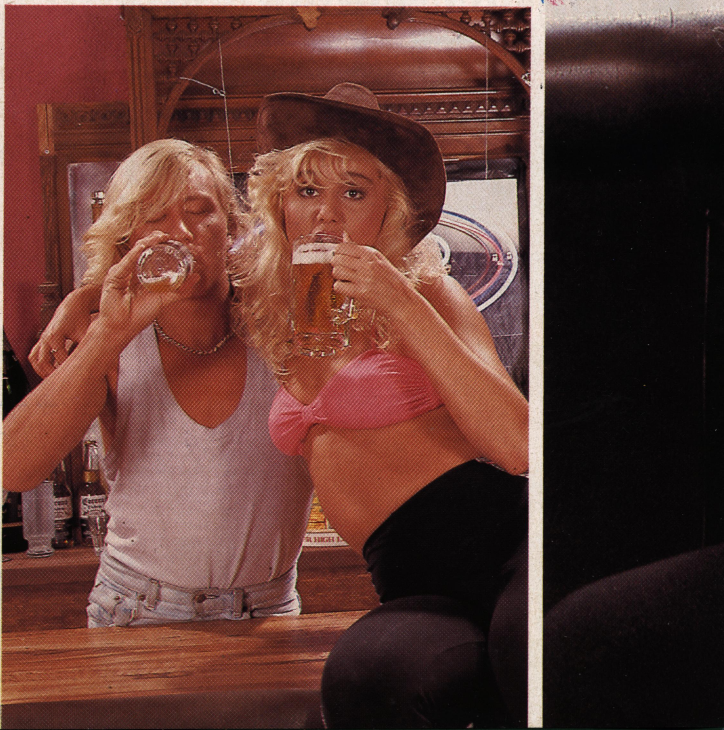

Hot Stuff

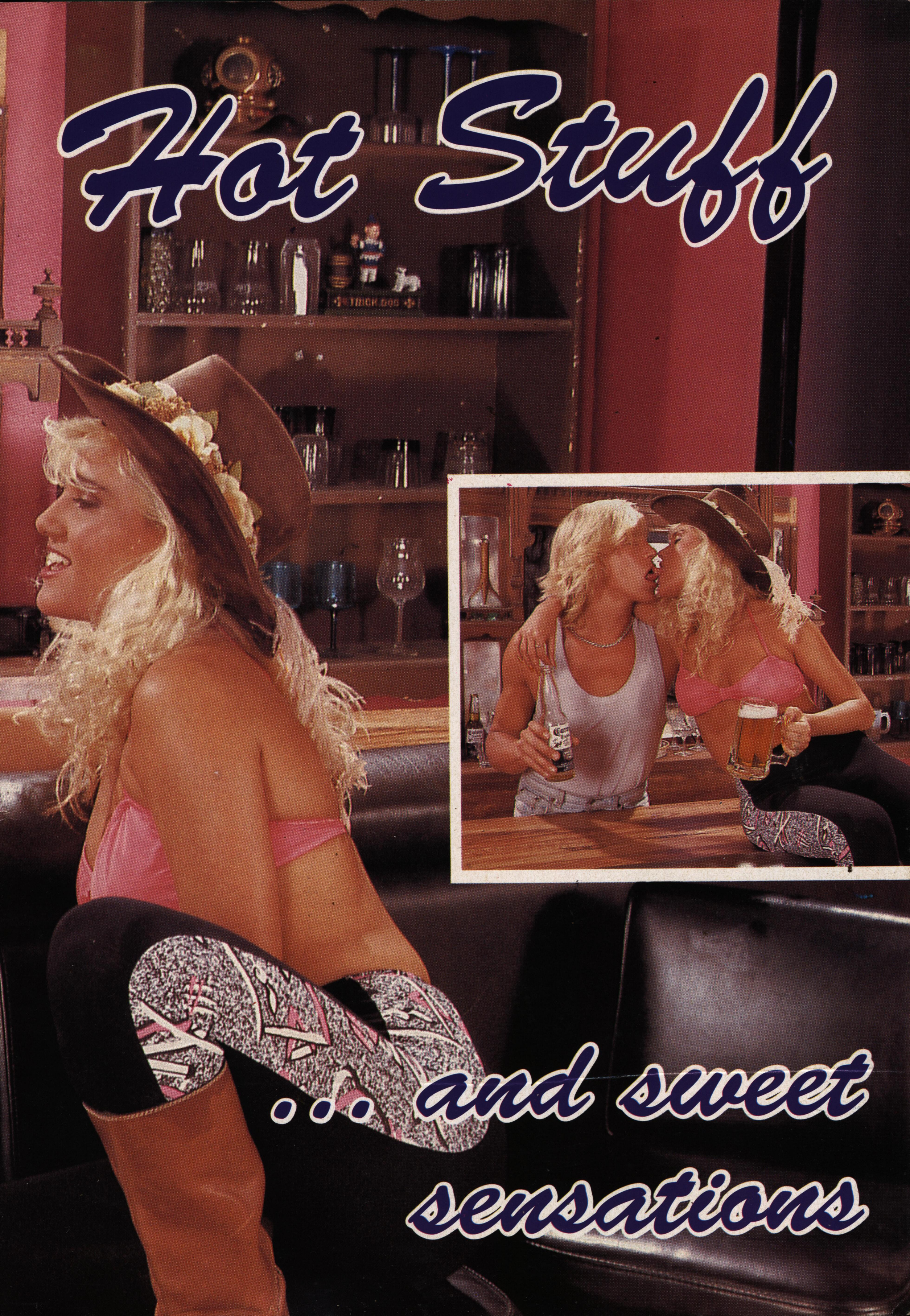

… and sweet sensations

ISABELLE

a body of desire

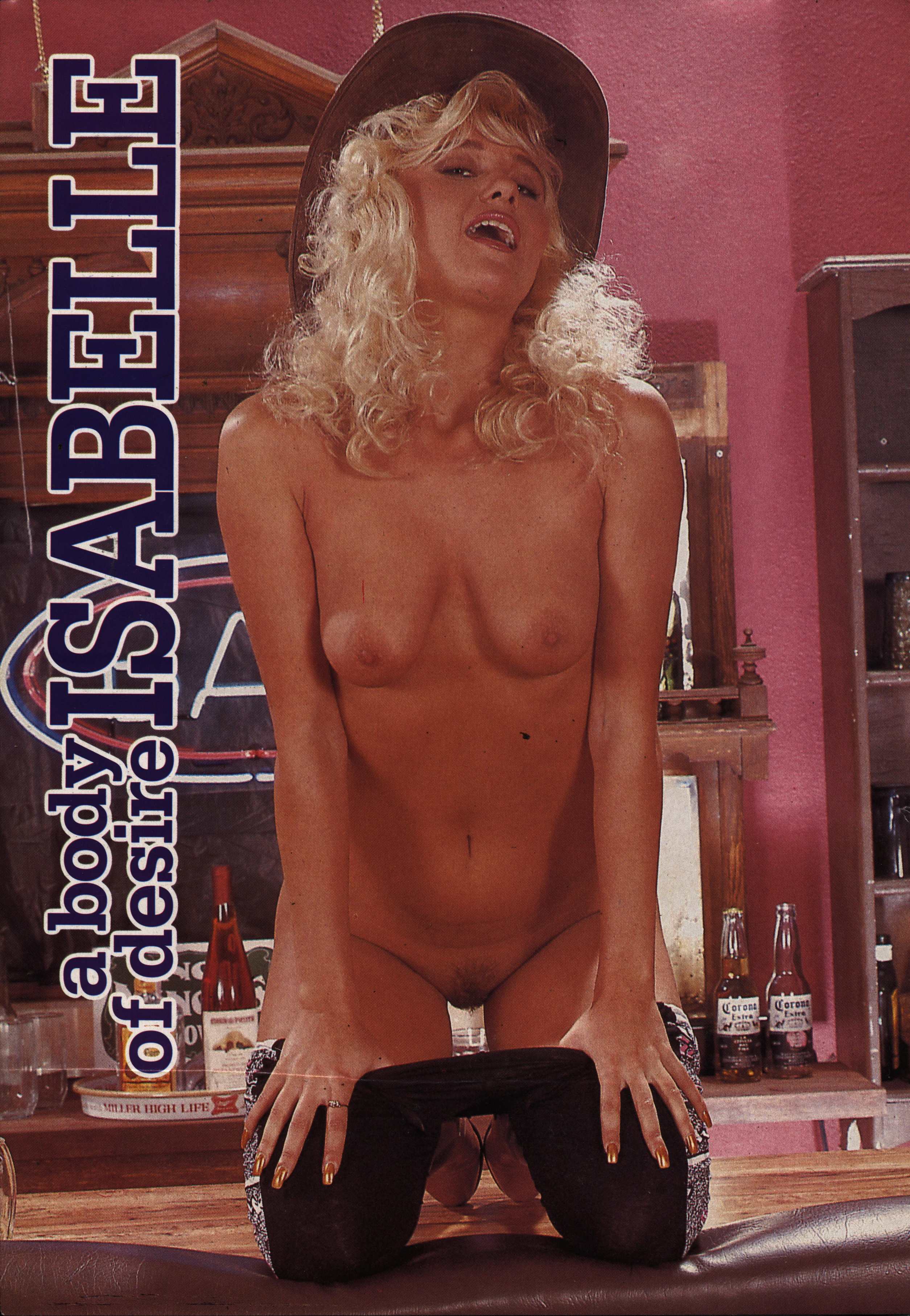
Corona Extra
Corona Extra
MILLER HIGH LIFE

DANIELS
D TIME
old
O.7

An der Bar mache ich jeden Typ so an, wie es mir in den Sinn kommt. Barkeeper Frank ist seit Wochen scharf auf mich. Warum soll er mich nicht nach Strich und Faden mit seinem Prachtschwanz bedienen? Immerhin gehört der Laden mir!

Aan de bar maak ik iedere knul knettergek als dat zo bij me opkomt. Barkeeper Frank geilt al wekenlang op me. Waarom zou hij me ook niet naar alle regelen van de kunst met z'n prachtpik bedienen? Per slot van rekening is de zaak van mij!

Za šankom ulovim dečka kad god zaželim. Šanker Frank pali se već tjednima na mene. Zašto me ne bi konačno imao? Mogu si to priuštiti jer sam gazdarica.

Når jeg sidder ved baren, lægger jeg op til alle de fyre, jeg har lyst til. Jeg ved godt, at Frank, som er bartender, har været lun på mig i ugevis. Hvorfor skulle han dog ikke have lov til at betjene mig med sin pragtfulde pik? Det er jo, når alt kommer til alt, mig, der ejer stedet her.

At the bar I can chat up every guy every day just the way I want it. Bar keeper Frank has been horned on me for weeks. Why shouldn't I let him give the works with his rampant dick? After all, I am the owner of the pub!

Me paso el día en el bar ligando con todo macho que me encuentro. El barman Frank me tiene ganas, eso se ve. ¿Y por qué no voy a dejarle que me joda como dios manda? ¡Al fin y al cabo soy la dueña del bar!

Au bar, je drague tout mec qui me plait. Depuis des semaines le barman, Frank, a envie de moi. Pourquoi ne me mettrait-il pas par tous les trous avec sa bite de cheval ? Après tout, c'est moi la patronne de la boîte !

MILLER HIGH LIFE

Alle, die mich für ein ziemlich verficktes Luder halten, liegen mit ihrer geilen Phantasie genau richtig. Meine feuchte Möse braucht täglich mindestens sechs bis sieben Nummern, um weich und geschmeidig zu bleiben – durch Sperma-Spritzer!

Iedereen die mij voor een vrij verneukt loeder houdt, zit er met z'n geile fantasie vlak bij. Mijn natte kut heeft per dag minstens zes tot zeven nummers nodig om soepel en lenig te blijven – door sperma-spuiters!

Svi koji misle da sam luda jebačica, u pravu su. Moja vlažna pička svakodnevno treba šest do sedam obroka kako bi ostala meka, podatna i u formi.

Alle dem der antager mig for at være en kneppeglad luder, har den helt rigtige liderlige fantasi. Min våde fisse skal kneppes mindst 5–6 gange om dagen, for at den skal forblive blød og smidig – gennem spermasprøjt.

Everybody who thinks I am a randy lay is right with his horny fantasy. My moist cunt needs at least six or seven shags a day to keep soft and smooth: By splashing sperm!

Me toman por una puta perdida y tienen toda la razón. Hay que tener fantasía y mi rajita caliente necesita que por lo menos le apagen el fuego siete veces al día. Es una tragaleches de primera clase.

Tous ceux qui me prennent pour une sacrée salope ont absolument raison. Ma chatte mouillée a besoin au moins de six à sept passes par jour pour rester douce et souple – grâce à des injections de sperme !

BA

BAR

TRICK DOG

R

AR
Corona Extra

CODORNIU

OPEN

Als Wirtin mache ich mir wenig aus Bourbon und Gin. Meinen klaren Kopf behalte ich mit einem ganz besonderen Drink. Sperma aus einem männlichen Shaker zergeht mir auf der Zunge. Da kann's auch gerne mal ein kräftiger Schluck sein!

Als caféhoudster geef ik weinig om Bourbon en gin. Ik houd mijn hoofd er bij met een heel bijzonder drankje. Sperma uit een manlijke shaker smelt op mijn tong. Dan mag 't ook best eens een flinke slok zijn!

Kao i svaki vlasnik lokala, ne konzumiram alkohol. Bistre glave ostajem zbog posebnog napitka. Sperma iz muškog shaker-a topi mi se u ustima. Zbog toga su gutljaji malo duži.

Selv om jeg er værtinden drikker jeg hverken burbon eller gin. Jeg holder hovedet klart med en helt speciel drik. Sperma fra en mandlig shaker smelter på tungen. Så tager jeg mig en ordentlig slurk.

I'm a landlady who doesn't care much for bourbon or gin. I keep a clear head with a very special drink. Sperm from a man's shaker melts in my mouth. I wouldn't even mind a big booze of it!

Comme patronne, je ne suis pas tellement portée sur le Bouobon ou le Gin. Je prefère garder la tête claire par une autre boisson : Le foutre d'un shaker de mâle me fond sur la langue. Alors, je peux aussi un prendre un coup de plus !

No me gusta el Bourbon o el Gin. Pero me emborracho con buenas leches ricas y frescas. Me vuelvo loca por la rica leche y me encanta dar buenas mamadas. ¡Soy una tragona!

BOY JOY
Double Your Fun!

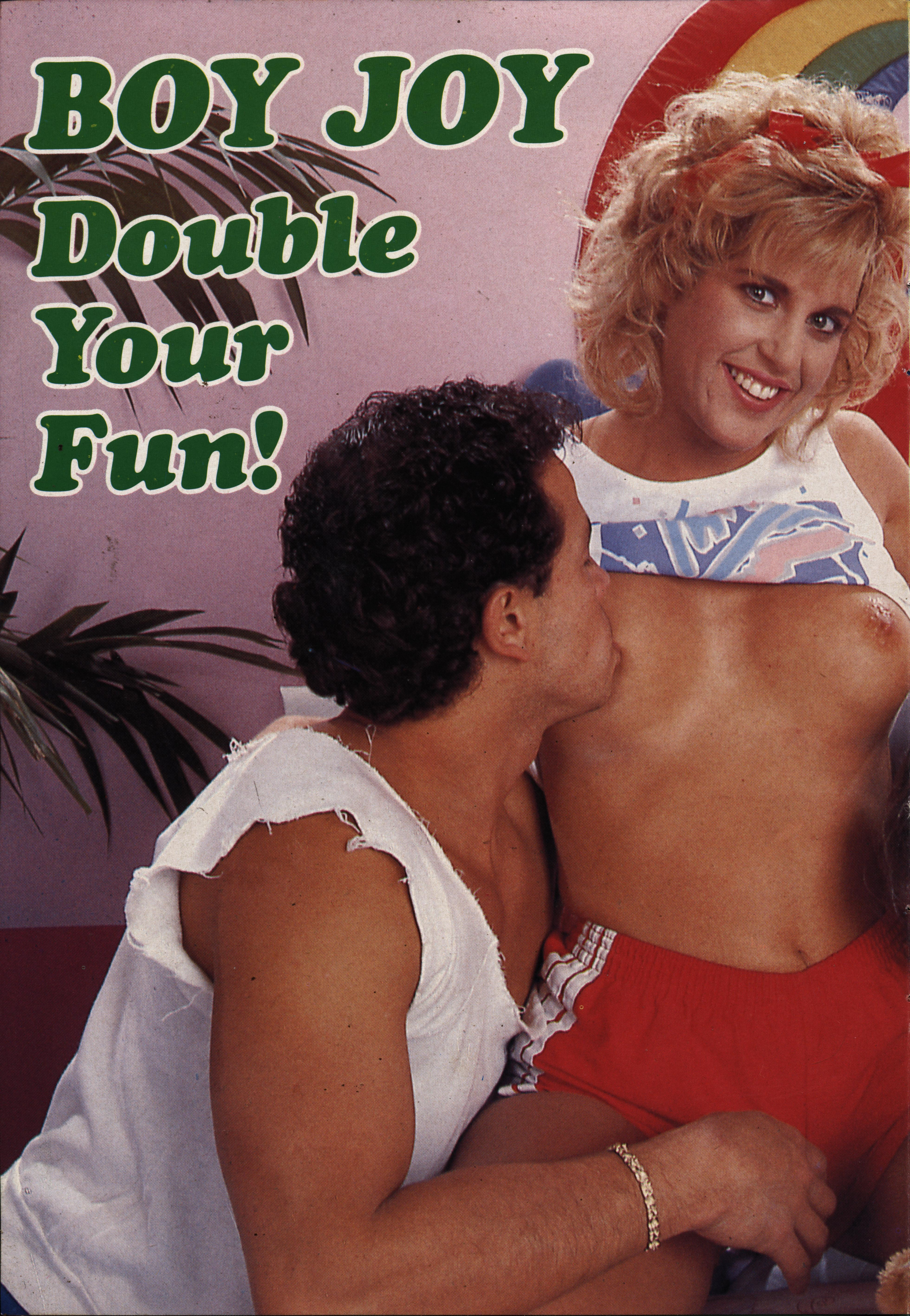

Running wild with passion…

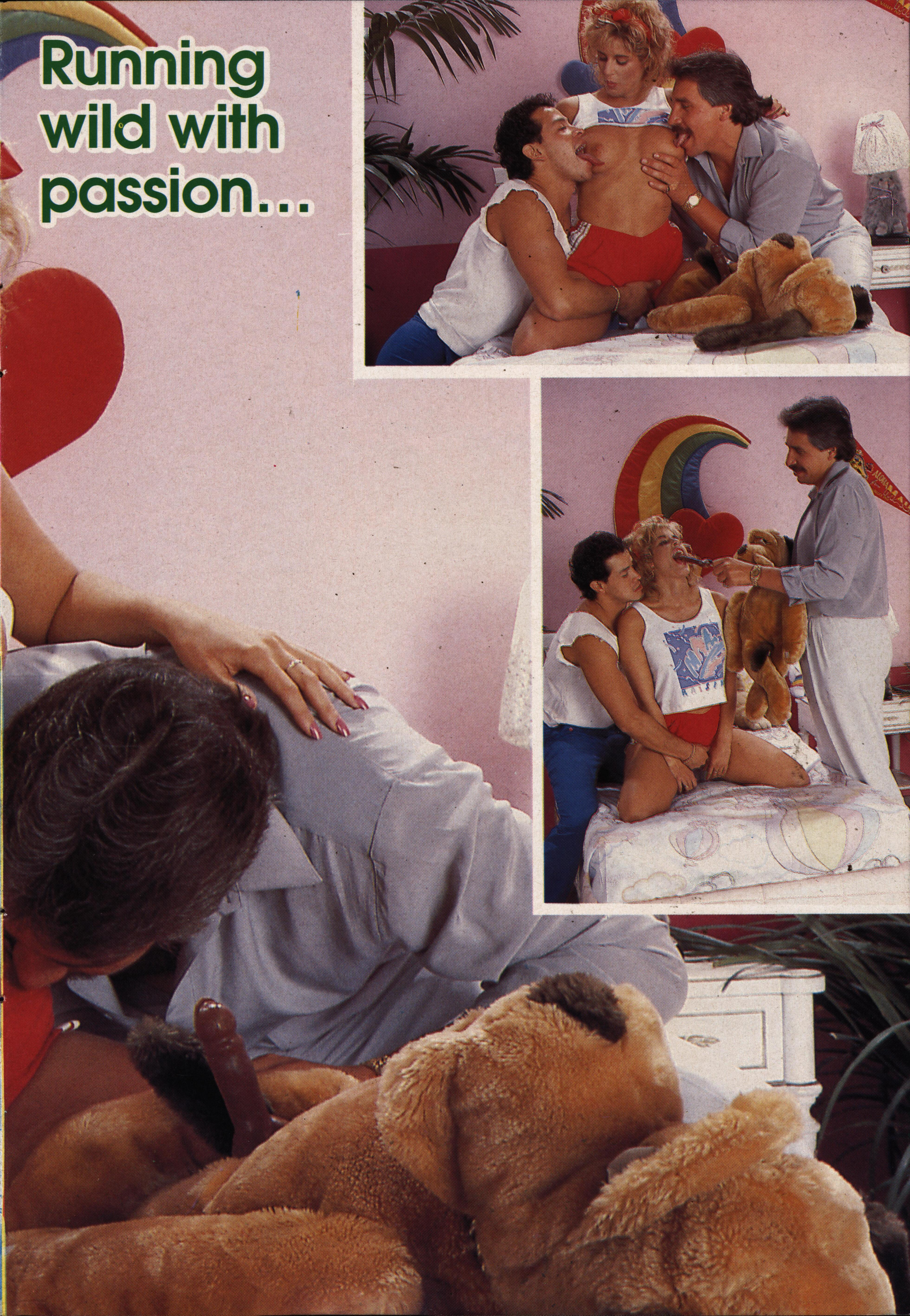

Janine

L.A. GEAR
L.A. GEAR

Als meine Freundin Andrea mir vorhin am Telefon sagte, sie traute sich nicht, im Quartett zu vögeln, wußte ich, meine große Chance war gekommen. Zwei Riemen ganz allein für mich, das war schon immer mein wildester Traum . . .

Toen mijn vriendin Andrea me daarstraks aan de telefoon zei dat ze 't niet aandurfde om met z'n vieren te wippen, wist ik dat mijn grote kans gekomen was. Twee pikken voor mij alleen, dat was altijd al mijn wildste droom geweest . . .

Kada mi je prijateljica Andrea saopćila telefonom da nema hrabrosti za sex u četvoro, ukazala mi se velika šansa. Dva tvrda macana samo za mene, o tome ludo sanjam.

Da min veninde for lidt siden ringede og sagde, at hun ikke hayde mod på at kneppe i en kvartet, vidste jeg, at min store chance var kommet. To pikke til mig helt alene, det havde altid været mit højeste ønske.

When my girlfriend Andrea just told me at the telephone she wouldn't dare to join in a foursome I knew my big chance had come. Two cocks just for me, this had always been one of my wildest dreams . . .

Cuando mi amiga Andrea me confesó por teléfono que no se atrevía a joder con cuatro personas, supe aprovechar mi oportunidad. Dos pichas calientes y llenas de leche solo para mi. ¡Que cachondeo!

Tout à l'heure, quand ma copine Andrea m'a dit au téléphone qu'elle n'osait pas faire une partie carrée, je savais que la grande occasion était venue. Deux zobs pour moi toute seule, mon rêve de toujours . . .

Andrea wäre vor Geilheit übergeschnappt, wenn sie mich und die beiden Stecher beobachtet hätte. Meine jungen, knackigen Löcher schluckten die Rohre, wie sie kamen. Und mein Körper zitterte dem nächsten tiefen Stoß sehnsüchtig entgegen . . .

Andrea was van pure geilheid van haar stokje gegaan als ze mij en die twee rammers bezig had kunnen zien. Mijn jonge gewillige gaatjes slikten de roeispanen in zoals ze er op af kwamen. En mijn lijf hunkerde sidderend naar de volgende diepe stoot . . .

Andrea bi poludjela od zavisti da nas je mogla vidjeti. Moje rupice gutale su sve što su mogle dobiti. Tijelo mi je drhtalo očekujući nove nalete.

Andrea ville være flippet helt ud af lidenskab, hvis hun havde set mig og de to kneppere. Mine unge, friske huller slugte rørene lige så hurtigt de kom. Og min krop dirrede i forventning efter det næste stød.

Andrea would have gone bonkers with horny passion if she had watched me and my two studs. My young tight holes engulfed the dongs again and again. My body shivered, hungering for the next deep strokes . . .

Andrea se hubiera muerto de calor si nos hubiese visto como jodíamos entre los tres. Me dieron por todos los lugares y me taparon todos los agujeros mientras que gemía de ganas . . .

Andrea serait devenue dingue d'excitation si elle m'avait vue avec les deux baiseurs. Mes jeunes trous fermes gobaient les bites sous tous les angles. Et mon corps tremblant attendait en émoi chaque coup de reins . . .

LA GEAR

LA GEAR

Mehr! Mehr! Mit zwei Portionen Ficksahne gab ich mich heute doch nicht zufrieden! Kaum hatten die Schwänze ihren klebrigen Saft verspritzt, bettelte ich bei den Jungs um noch eine Ladung. Hätten sie meine Freundin mitgefickt, wären sie auch doppelt gefordert . . .

Meer! Meer! Met twee porties neukroom was ik vandaag beslist niet tevreden! Zo gauw de pikken hun kleverige sap verspoten hadden, smeekte ik de jongens om nog een lading. Als ze mijn vriendin ook hadden moeten neuken, hadden we ze toch dubbel opgevorderd? . . .

Još! Još! Nije mi dovoljno to što dobivam. Samo što su dečki ispustili svoj ljepljivi sok, moljakala sam za još. Da je kojim slučajem Andrea ovdje, bili bi ionako dvostruko opterećeni.

Mere! Mere! I dag var jeg ikke tilfreds med bare to portioner kneppefløde. Næppe havde pikkene afleveret deres klæbrige saft, før jeg liggede om den næste ladning. Havde de kneppet min veninde også, skulle de klare det dobbelte.

More! More! I'm not satisfied with two spunky wads, today! After the cocks had blasted off the sticky fluid I begged the guys for another shot. If my girlfriend had been with us, they would have had to give a double portion, anyway . . .

¡Darme más! ¡Darme más! Que hoy no quiero parar de tragar leche. Les dí buenas mamadas y me chupe toda la leche. Y si mi amiga hubiese estado no creo que hubiese habido suficiente leche para las dos.

Encore, encore ! Deux portions de foutre ne me suffisent pas pour aujourd'hui ! A peine les deux queues eurent-elles craché leur jus visqueux que je mendais une autre rasade. S'il avaient aussi baisé ma copine, ils auraient été doublement crevés . . .

JEANNY

...hot as Pepper

LADY LUST
The Orgasm Witch

Zuerst dachte Jack vielleicht noch, ich hätte ihn für den Garten bestellt. Spätestens jetzt weiß er, daß er zum Orgasmus-Tausch hier ist. Kurs eins zu fünf. Fünf für mich, wohlgemerkt. Das Kerlchen hat Talent. Man muß ihm nur auf die geilen Sprünge helfen . . .

Misschien dacht Jack eerst nog wel dat ik hem voor de tuin had laten komen. Maar nu weet ie zeker dat ie hier is voor een orgasme-ruil. Koers één op vijf. Vijf voor mij, uiteraard. Dat ventje heeft talent. Je moet 'm alleen op de geile weg helpen . . .

Jack je vjerojatno pomislio da sam ga pozvala zbog vrta. Sada mu je već jasnoda mora obraditi mene. Doista ima talenta. Ipak mu treba malo pomoći.

Først troede Jack sikkert, at jeg havde bestilt ham til at ordne hayen. Men nu er han blevet klar over, at han er her for at ordne en orgasme kurs et til fem. Fem til mig selvfølgelig. Fyren har virkelig talent. Man skal bare hjælpe ham lidt på gled.

In the beginning Jack may have thought that I've asked him to come and do my garden. But now he knows that I want orgasmic change. Rate of exchange: 1 : 5. Of course five for me. That bloke is pretty talented. If only you give him some horny hints . . .

Al comienzo pensó Jack que le iba a pedir que me arregle el jardín pero pronto se dio cuenta de lo que yo quería en verdad. ¡Y es que soy tan voraz! Y él sabe muy bien lo que me hace feliz.

D'abord Jack croyait que je l'avais fait venir pour le jardin. Maintenant, il sait qu'il est là pour un échange d'orgasmes. Le taux de change est à un contre cinq. Cinq pour moi, nature ! Il est doué le petit. Il faut seulement le mettre en marche . . .

Meine Fotze tropft wie ein reifer Pfirsich. Dreimal bin ich schon gekommen. Der Hammer knallt pausenlos in meinen süßen Spalt. Gleich schafft er mich wieder, dieser harte und scharfe Rammel-Bock. Am liebsten behielte ich ihn ewig zwischen den heißen Schenkeln . . .

Mijn kut druppelt als een rijpe perzik. Drie keer ben ik al gekomen. De hamer knalt zonder ophouden in mijn zachte spleet. Zo meteen krijgt ie me er wéér onder, die harde geile neukstier. 't Liefst zou ik 'm voor eeuwig tussen m'n hete dijen houden . . .

Iz pičke mi kaplje kao iz zrele breskve. Svršavam treći puta. Nabija mi ga neprekidno u moj skliski prorez. Najradije bih ga zauvjek zadržala medu nogama.

Min drypper som en moden fersken. Jeg er allerede kommet tre gange. Hammeren knalder løs uden pause i min lille søde spalte. Nu har han mig snart igen, denne rå og liderlige buk. Jeg kunne godt tænke mig, at have ham mellem mine lår altid.

My cunt is dripping like a ripe peach. I've already come off for three times, and ceaselessly the cock batters in and out my sweet cleft. Here I come again. That rampant horny-hound makes me climax once more! I'd rather keep him between my hot thighs for ever . . .

Mi rajita está más mojada que mojada. He estallado por lo menos tres veces. Me mete su picha tiesa sin parar por todos los agujeros. Es tan cachondo que estoy perdiendo el quicio. Me encantaría quedarme con su picha entre las piernas . . .

Ma moule dégouline comme une pêche trop mûre. J'ai déjà joui trois fois. Son piston me défonce le con sans répit. Il va me refaire piquer au fade ce salaud en rut. Si je pouvais, je le garderais pour toujours entre mes cuisses brûlantes . . .

FUCK-O ATIC

43

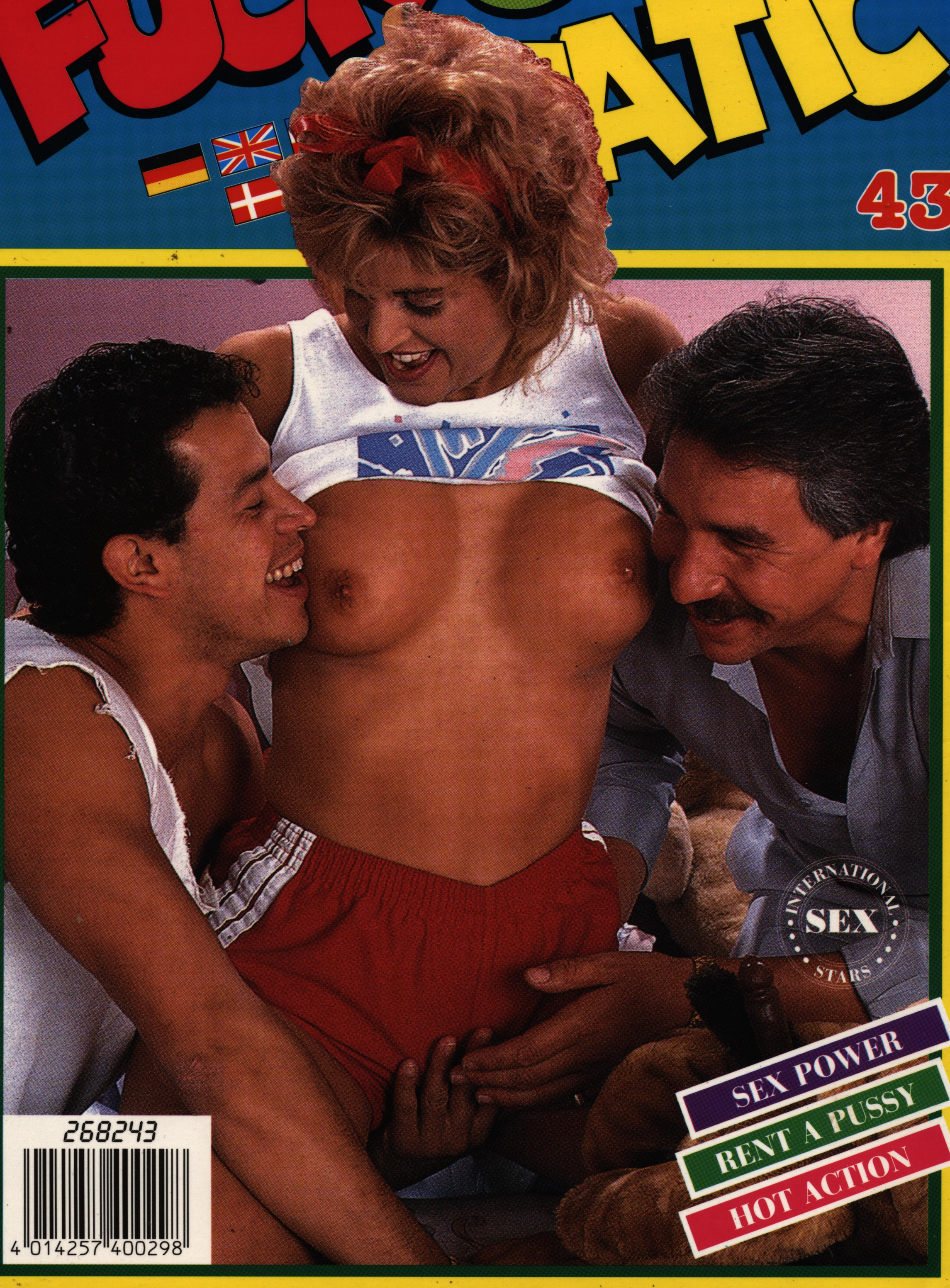

INTERNATIONAL
SEX
STARS

SEX POWER

RENT A PUSSY

HOT ACTION

268243

4 014257 400298